PIANTA PIANO TERRA

Scala 1:100

SISTEMA COMPOSITO TERMOISOLANTE DI PROGETTO

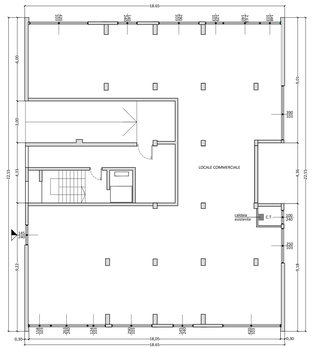

PIANTA PIANO PRIMO

Scala 1:100

SISTEMA COMPOSITO TERMOISOLANTE DI PROGETTO

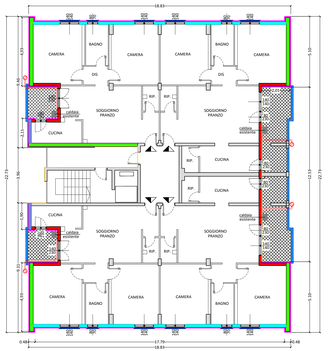

PIANTA PIANO COPERTURA

Scala 1:100

SISTEMA COMPOSITO TERMOISOLANTE DI PROGETTO

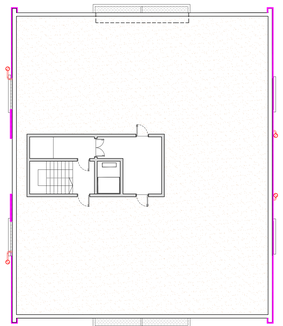

PROSPETTO NORD

Scala 1:200

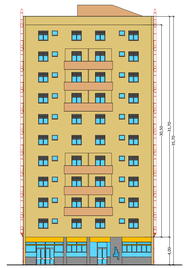

PROSPETTO SUD

Scala 1:200

PIANTA TIPO PIANI 5° - 6° - 10°

Scala 1:100

SISTEMA COMPOSITO TERMOISOLANTE DI PROGETTO

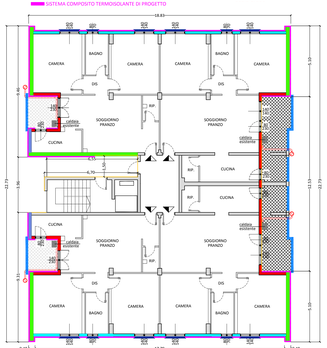

PIANTA TIPO PIANI 2° - 3° - 4° - 7° - 8° - 9°

Scala 1:100

SISTEMA COMPOSITO TERMOISOLANTE DI PROGETTO

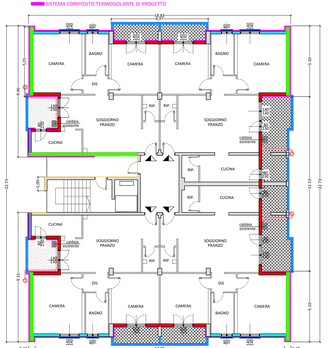

TIPOLOGIE STRATIGRAFIE PARETI FABBRICATO (PROGETTO)

PARETE TIPOLOGIA "A" — PARETE TIPOLOGIA "C" — PARETE TIPOLOGIA "E"

PARETE TIPOLOGIA "B" — PARETE TIPOLOGIA "D"

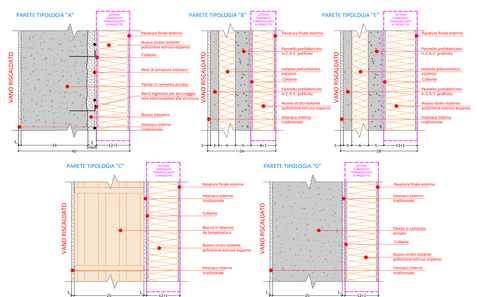

N. B.: Le quote spessori stratigrafie sono espresse in cm.

PROSPETTO OVEST

Scala 1:200

PROSPETTO EST

Scala 1:200

REV 00 DEL XXXXXX

Azienda Territoriale per l'Edilizia Residenziale della Regione Umbria
UNITÀ OPERATIVA DI TERNI
Via G. Ferraris, 13 - 05100 Terni - P.I. 01457790656
Telefono (0744) 4821 - Telefax (0744) 428127

SERVIZIO TECNICO

PROGETTAZIONE ARCHITETTONICA
DIRETTORE DEI LAVORI
PROGETTAZIONE STRUTTURALE

REALIZZAZIONE INTERVENTI DI EFFICIENTAMENTO ENERGETICO EDIFICI ERS DI CUI ALLA D.D. REGIONE UMBRIA N. 13788/2018 IN TERNI VIA DEL MANDORLO 8.

PROGETTO

PIANTE TIPO PIANI - PROSPETTI
STRATIGRAFIE MURATURE
PARTICOLARI COSTRUTTIVI

DATA : MARZO 2019
SCALA : 1:100 - 1:200
CODICE : T_DI_MO003_MANDORLO
TAVOLA : **ARC03**

c.b.d. 55032 0212

IL RESPONSABILE DEL PROCEDIMENTO

IL PROGETTISTA